Změna č.2 Územního plánu Chotoviny

Hlavní výkres
Měřítko 1:5000

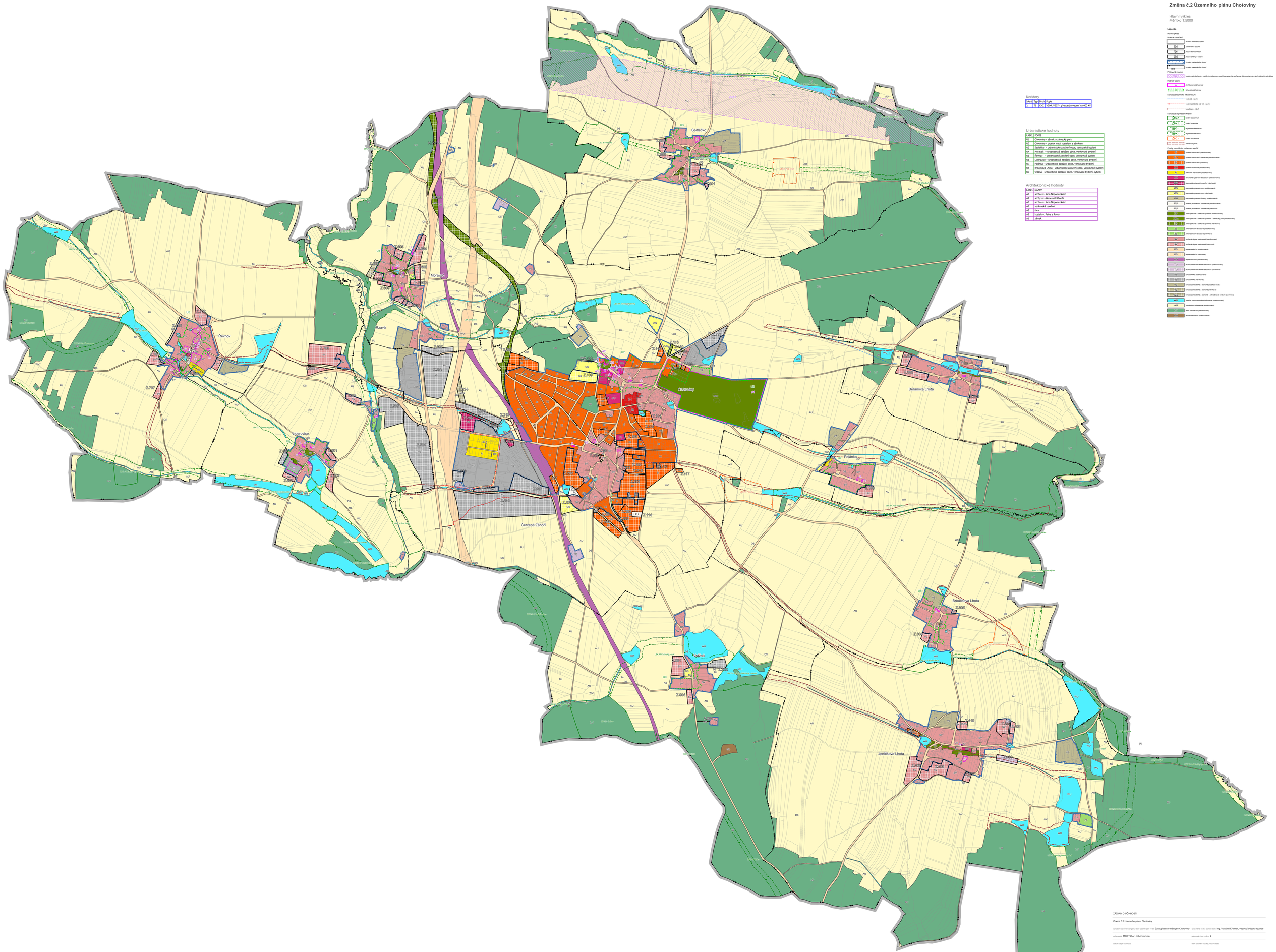

Koridory

Ident	Typ	Druh	Popis
Z	TI	DNZ	V204, V207 - ř hrstavba vedení na 400 kV

Urbanistické hodnoty

LABEL	POPIS
U1	Chotovины - zámek a zámecký park
U2	Chotovины - prostor mezi kostelem a zámkem
U3	Sedlečko – urbanistické založení obce, venkovské bydlení
U4	Moravec – urbanistické založení obce, venkovské bydlení
U5	Řevnov – urbanistické založení obce, venkovské bydlení
U6	Luderovice – urbanistické založení obce, venkovské bydlení
U7	Polánka - urbanistické založení obce, venkovské bydlení
U8	Broučkova Lhota - urbanistické založení obce, venkovské bydlení
U9	Kozina - urbanistické založení obce, venkovské bydlení, rybník

Architektonické hodnoty

LABEL	NÁZEV
A6	socha sv. Jana Nepomuckého
A7	sochy sv. Aloise a Gottharda
A5	sochu sv. Jana Nepomuckého
A3	fara
A2	kostel sv. Petra a Pavla
A1	zámek

Legenda

Hlavní výkres

Hranice a značení

- hranice řešeného území
- SO - zastavěné plochy
- VO - plocha transformačního
- DO - plocha změny v krajině
- hranice zastavěného území
- hranice katastrálního území

Přetlaková značení

- koridor nad plochami s rozdílným způsobem využití vymezený v nařízení dokumentace pro technickou infrastrukturu

Hodnoty území

- A - Architektonické hodnoty
- U - Urbanistické hodnoty

Koncepce technické infrastruktury

- vodovod - návrh
- vedení elektrické zdvl. VN - návrh
- kanalizace - návrh

Koncepce veřejného krajiny

- ÚSES biocentrum
- ÚSES biokoridor
- regionální biocentrum
- regionální biokoridor
- ÚSES biocentrum
- interaktní prvek

Plochy s rozdílným způsobem využití

- BI - bydlení individuální (stabilizované)
- BI - bydlení individuální - záměrové (stabilizované)
- BI - bydlení individuální (návrhové)
- BH - bydlení hromadné (stabilizované)
- BH - nárazové individuální (stabilizované)
- OV - občanské vybavení všeobecné (stabilizované)
- OH - občanské vybavení komerční (návrhové)
- OS - občanské vybavení sport (stabilizované)
- OS - občanské vybavení sport (návrhové)
- OH - občanské vybavení hřbitovy (stabilizované)
- PU - veřejná prostranství všeobecné (stabilizované)
- PU - veřejná prostranství všeobecné (návrhové)
- OP - zeleň parkové a parkové upravené (stabilizované)
- OSP - zeleň parkové a parkové upravené - zámecký park (stabilizované)
- OP - zeleň parkové a parkové upravené (návrhové)
- ZZ - zeleň zahradní a sadové (stabilizované)
- ZZ - zeleň zahradní a sadové (návrhové)
- SV - smíšené obytné venkovské (stabilizované)
- SV - smíšené obytné venkovské (návrhové)
- DS - dopravní silniční (stabilizované)
- DS - dopravní silniční (návrhové)
- DD - dopravní drážní (stabilizované)
- TI - technická infrastruktura všeobecná (stabilizované)
- TI - technická infrastruktura všeobecná (návrhové)
- VV - výrobní areály (stabilizované)
- VV - výrobní areály (návrhové)
- VZ - výrobní zemědělské a lesnické (stabilizované)
- VZ - výrobní zemědělské a lesnické (návrhové)
- VZ - výrobní zemědělské a lesnické – zemědělské centrum (návrhové)
- WU - vodní a vodohospodářské stavbové (stabilizované)
- AU - zemědělské všeobecné (stabilizované)
- LU - lesní všeobecné (stabilizované)
- NP - Přírodní všeobecné (stabilizované)

Digitálně podepsal Ing. arch. Dagmar Buzu
Datum: 2026.06.08 08:13:00 +02'00'

ZÁZNAM O ÚČINNOSTI

Změna č.2 Územního plánu Chotoviny

oznámení o opravném registru, který opravil jeden výrok: Zastupitelstvo městyse Chotoviny — oprávněná osoba pořizovatele: Ing. Vlaslimil Křemen, vedoucí odboru rozvoje

pořizovatel: MěÚ Tábor, odbor rozvoje — pořadové číslo změny: 2

datum nabytí účinnosti: — dílčí ukončení navrhu pořizovatele:

Změna č.2 Územního plánu Chotoviny

vedoucí projektant: Ing. arch. Dagmar Buzu — kreslil: Ing. arch. Jakub Medek

investor: Obec Chotoviny — oprávněná osoba pořizovatele: Ing. Vlaslimil Křemen

Pořizovatel: MěÚ Tábor, odbor rozvoje — datum: 04/2026 — měřítko: 1:5000

obsah: Výkres Hlavní výkres — výkres č.: 2