ÚP CHOTOVINY

ÚPLNÉ ZNĚNÍ ÚP CHOTOVINY A ZMĚN Č. 1 - 3

KOORDINAČNÍ VÝKRES

katastrální území: Beranova Lhota, Broučkova Lhota, Chotoviny, Červené Záhoří, Jeníčkova Lhota, Liderovice, Moraveč u Chotovin, Řevnov, Sedlečko u Chotovin, Vrážná

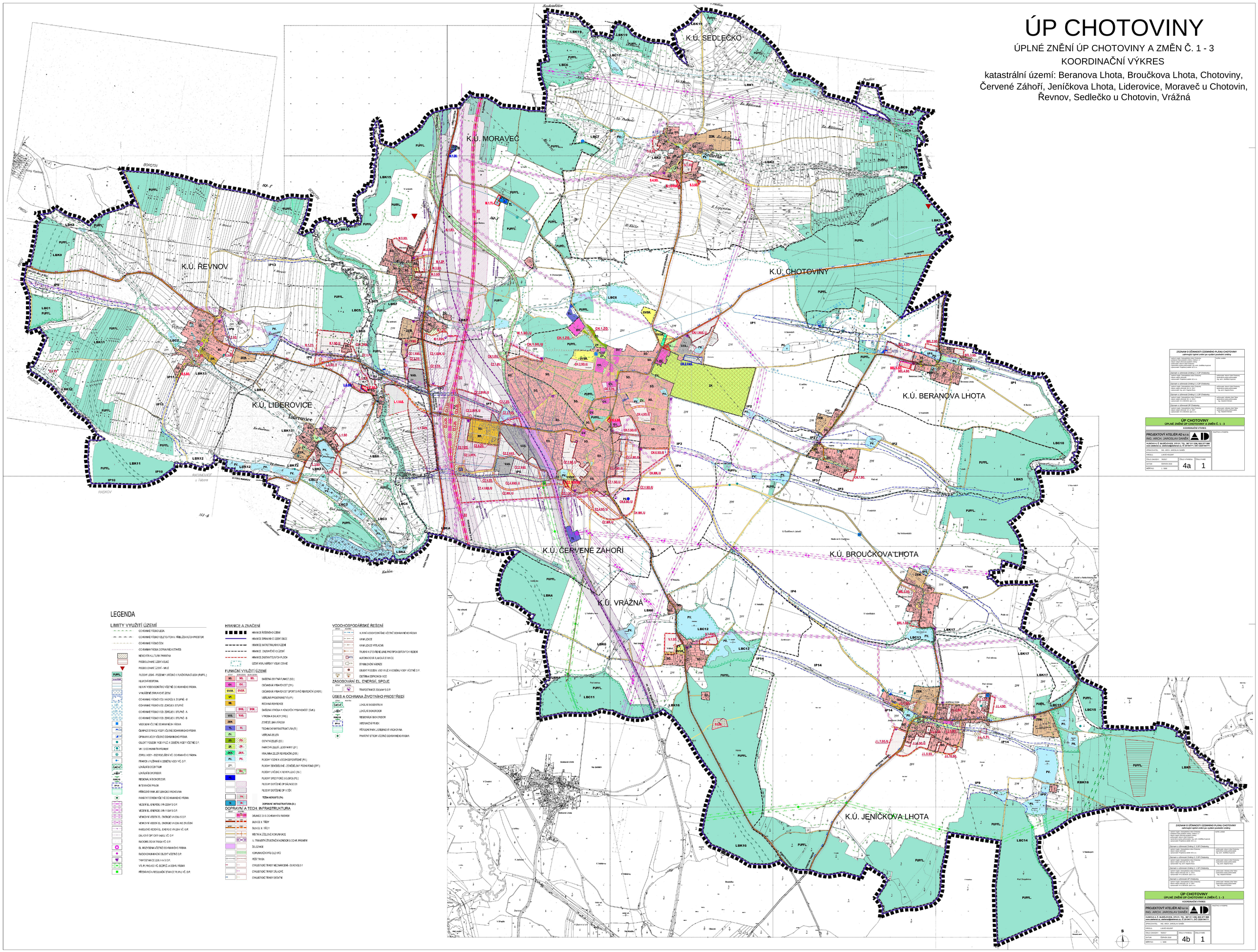

LEGENDA

LIMITY VYUŽITÍ ÚZEMÍ

- OCHRANNÉ PÁSMO LESA
- OCHRANNÉ PÁSMO VZLETOVÝCH PLOCH A PŘIBLIŽovACÍCH PROSTOR
- OCHRANNÉ PÁSMO CDV
- OCHRANNÁ PÁSMA DOPRAVNÍCH STAVEB
- NEMOVITÁ KULTURNÍ PAMÁTKA
- PODDOLOVANÉ ÚZEMÍ VELKÉ
- PODDOLOVANÉ ÚZEMÍ - MALÉ
- PUPFL - PLOCHY LESNÍ - POZEMKY URČENÉ K PLNĚNÍ FUNKCÍ LESA (PUPFL)
- LBC - HLUČNÁ IZOFÓNA
- LBK - HLUK V VEŘEJNÉM ZÁJMU VČETNĚ OCHRANNÉHO PÁSMA
- VYHLÁŠENÉ ZÁVLAHOVÉ ÚZEMÍ
- OCHRANNÉ PÁSMO VOD - NÁDRŽE II. STUPNĚ - B
- OCHRANNÉ PÁSMO VOD - ZDROJE I. STUPNĚ
- OCHRANNÉ PÁSMO VOD - ZDROJE II. STUPNĚ - A
- OCHRANNÉ PÁSMO VOD - ZDROJE II. STUPNĚ - B
- VODOJEM VČETNĚ OCHRANNÉHO PÁSMA
- ČERPACÍ STANICE VODY VČETNĚ OCHRANNÉHO PÁSMA
- ÚPRAVNA VODY VČETNĚ OCHRANNÉHO PÁSMA
- OBJEKT POSEDÍM VODY VYUŽ. K ODBĚRU VODY VČETNĚ O.P.
- VK I. OCHRANNÝM PÁSMEM
- ZDROJ VODY - BEZ ROZŠÍŘENÍ VČ. OCHRANNÉHO PÁSMA
- PRAMEN VYUŽÍVANÝ K ODBĚRU VODY V VČ. O.P.
- LOKÁLNÍ BIOCENTRUM
- LOKÁLNÍ BIOKORIDOR
- REGIONÁLNÍ BIOKORIDOR
- INTERAKČNÍ PRVEK
- PŘÍRODNÍ PARK JIŽ. ČESKÁ VRCHOVINA
- PAMÁTNÝ STROM VČETNĚ OCHRANNÉHO PÁSMA
- VEDENÍ EL. ENERGIE, VN ZDRAŽ S O.P.
- VEDENÍ EL. ENERGIE, VN 110kV S O.P.
- VENKOVNÍ VEDENÍ EL. ENERGIE VN 35kV S O.P.
- VENKOVNÍ VEDENÍ EL. ENERGIE VN 22kV KE ZRUŠENÍ
- KABELOVÉ VEDENÍ EL. ENERGIE VN 22kV VČ. O.P.
- DÁLKOVÝ OPTICKÝ KABEL VČ. O.P.
- RADIOREL. ROVÁ TRASA VČ. O.P.
- EL. BKOVODNÍ VČETNĚ OCHRANNÉHO PÁSMA
- RADIOKOMUNIKAČNÍ OBJEKT VČETNĚ O.P.
- TRAFOSTANICE 22/0,4 kV S O.P.
- VTL PLYNOVOD VČ. BEZPEČ. A OCHR. PÁSMA
- PŘEDÁVACÍ A REGULAČNÍ STANICE PLYNU VČ. O.P.

HRANICE A ZNAČENÍ

- HRANICE ŘEŠENÉHO ÚZEMÍ
- HRANICE SPRÁVNÍHO ÚZEMÍ OBCE
- HRANICE KATASTRÁLNÍHO ÚZEMÍ
- HRANICE ZASTAVĚNÉHO ÚZEMÍ
- HRANICE ZASTAVITELNÝCH PLOCH
- UZEMÍ KRAJINÁŘSKY VELMI CENNÉ

FUNKČNÍ VYUŽITÍ ÚZEMÍ

- SO. / SOU. / SOV. — SMÍŠENÁ OBYTNÁ FUNKCE (SO.)
- OV. / OVU. — OBČANSKÁ VYBAVENOST (OV)
- OVSR. / OVSR. — OBČANSKÁ VYBAVENOST SPORTOVNĚ REKREAČNÍ (OVSR.)
- VP. — VEŘEJNÁ PROSTRANSTVÍ (VP.)
- RE. — ROZVNÁ REKREACE
- SVK. / SVK. — SMÍŠENÁ VÝROBA A NONKŘÍNÍ VYBAVENOST (SVK.)
- VRS. / VAS. — VÝROBA A SKLADY (VRS.)
- ZEM. — ZEMĚDĚLSKÁ VÝROBA
- TI. / TI. — TECHNICKÁ INFRASTRUKTURA (TI.)
- ZV. — VEŘEJNÁ ZELEŇ
- ZO. / ZO. — OSTATNÍ ZELEŇ (ZO.)
- ZP. / ZP. — PARKOVÁ ZELEŇ, LESOPARKY (ZP.)
- ZKK. / ZKR. — KRAJINNÁ ZELEŇ REKREAČNÍ (ZKR.)
- PV. / PV. — PLOCHY VODNÍ A VODOHOSPODÁŘSKÉ (PV.)
- ZPF. — PLOCHY ZEMĚDĚLSKÉ - ZEMĚDĚLSKY PŮDNÍ FOND (ZPF.)
- RV. — PLOCHY URČENÉ K REVITALIZACI (RV.)
- PS — PLOCHY SPECIFICKÉ (VOJSKO) (PS.)
- PLOCHY DOTČENÉ OP DÁLNICE D3
- PLOCHY DOTČENÉ OP II. TŘÍDY
- TĚŽ. — TĚŽBA NEROSTŮ (TN)
- DI. / DI. — DOPRAVNÍ INFRASTRUKTURA (DI.)

DOPRAVNÍ A TECH. INFRASTRUKTURA

- DÁLNICE D3 S OCHRANNÝM PÁSMEM
- SILNICE II. TŘÍDY
- SILNICE III. TŘÍDY
- MÍSTNÍ A ÚČELOVÉ KOMUNIKACE
- IV. TRANSITNÍ ZTÍŽENÝ KONIDOR S OCHR. PÁSMEM
- ŽELEZNICE
- KOMUNIKAČNÍ PÁŽ DLE KPÚ
- PĚŠÍ TRASA
- CYKLISTICKÉ TRASY MEZINÁRODNÍ - EUROVELO 7
- CYKLISTICKÉ TRASY DÁLKOVÉ
- CYKLISTICKÉ TRASY OSTATNÍ

VODOHOSPODÁŘSKÉ ŘEŠENÍ

- HLAVNÍ VODOVODNÍ ŘAD VČETNĚ OCHRANNÉHO PÁSMA
- KANALIZACE
- KANALIZACE VETLANÁ
- TRUBNÍ A OTEVŘENÉ LINIE PROTIPOVODŇOVÝCH VEDENÍ
- AUTOMATICKÁ TLAKOVÁ STANICE
- STABILIZAČNÍ NÁDRŽ
- OBJEKT POSEDÍM VODY VYUŽ. K ODBĚRU VODY VČETNĚ O.P.
- ČISTÍRNA ODPADNÍCH VOD

ZÁSOBOVÁNÍ EL. ENERGIÍ, SPOJE

- TRAFOSTANICE 22/0,4 kV S O.P.

ÚSES A OCHRANA ŽIVOTNÍHO PROSTŘEDÍ

- LBC - LOKÁLNÍ BIOCENTRUM
- LBK - LOKÁLNÍ BIOKORIDOR
- RBK18 - REGIONÁLNÍ BIOKORIDOR
- IP14 - INTERAKČNÍ PRVEK
- PŘÍRODNÍ PARK JIŽNÍ ČESKÁ VRCHOVINA
- PAMÁTNÝ STROM VČETNĚ OCHRANNÉHO PÁSMA

ZÁZNAM O ÚČINNOSTI ÚZEMNÍHO PLÁNU CHOTOVINY

zatímnýjí úplné znění po vydání posledních změny

úplné znění Územního plánu Chotoviny schválené Zast.ZUMO dne 20.6.2011 - změny č. 1 a 2 nabyly účinnosti dnem 15.7.2011 ověřovací razítko Úřadu Chotoviny číslo jednací: 1/2011 zpracovatel: Projekcní ateliér AD s.r.o.	ing.arch. Jaroslav Daněk
Záznam o účinnosti Změny č. 3 ÚP Chotoviny úplné znění Zastupitelstva obce Chotoviny číslo jednací: 1/2012 zpracovatel: Projekcní ateliér AD s.r.o.	ověřovatel: starosta Libor Chalupa místostarosta Jaroslav Kučera Ing. arch. Jaroslava Kupcová
Záznam o účinnosti Změny č. 3 ÚP Chotoviny úplné znění Zastupitelstva obce Chotoviny číslo jednací: 1/2013 zpracovatel: Ing. arch. Dagmar Bure	ověřovatel: starosta Libor Chalupa místostarosta Jaroslav Kučera Ing. arch. Dagmar Bure
Záznam o účinnosti Změny č. 3 ÚP Chotoviny úplné znění Zastupitelstva obce Chotoviny číslo jednací: 1/2014 zpracovatel: Ing. arch. Dagmar Bure	ověřovatel: starosta Libor Chalupa místostarosta Jaroslav Kučera Ing. arch. Dagmar Bure
Záznam o účinnosti ÚP Chotoviny úplné znění Zastupitelstva obce Chotoviny číslo jednací: 1/2015 zpracovatel: Ing. Vladimír Kovacs	ověřovatel: starosta Libor Talac místostarosta Jaroslav Kučera Ing. Vladimír Kovacs
Záznam o účinnosti ÚP Chotoviny úplné znění Zastupitelstva obce Chotoviny číslo jednací: 1/2016 zpracovatel: Ing. Vladimír Kovacs	ověřovatel: starosta Libor Talac místostarosta Jaroslav Kučera Ing. Vladimír Kovacs

ÚP CHOTOVINY
ÚPLNÉ ZNĚNÍ ÚP CHOTOVINY A ZMĚN Č. 1 - 3

KOORDINAČNÍ VÝKRES

PROJEKTOVÝ ATELIÉR AD s.r.o.
ING. ARCH. JAROSLAV DANĚK
HUROVA 4, Č. BUDĚJOVICE, 370 01, TEL. 387 311 226, 605 217 886
www.ateliered.cz, ateliered@ateliered.cz, IČ 25196771, DIČ CZ25196771

ZPRACOVATEL: ING. ARCH. JAROSLAV DANĚK
KRESLIL: LUKÁŠ HOLÝNSKÝ

ČÍSLO ZAKÁZKY	76/2017	ČÍSLO VÝKRESU	ČÍSLO PARÉ
DATUM	ČERVEN 2018	4b	1
MĚŘÍTKO	1 : 5000		

PAŘÍZ.PŘ.A POZ.PŘ.

ZÁZNAM O ÚČINNOSTI ÚZEMNÍHO PLÁNU CHOTOVINY

zatímnýjí úplné znění po vydání posledních změny

úplné znění Územního plánu Chotoviny schválené Zast.ZUMO dne 20.6.2011 - změny č. 1 a 2 nabyly účinnosti dnem 15.7.2011 ověřovací razítko Úřadu Chotoviny číslo jednací: 1/2011 zpracovatel: Projekcní ateliér AD s.r.o.	ing.arch. Jaroslav Daněk
Záznam o účinnosti Změny č. 3 ÚP Chotoviny úplné znění Zastupitelstva obce Chotoviny číslo jednací: 1/2012 zpracovatel: Projekcní ateliér AD s.r.o.	ověřovatel: starosta Libor Chalupa místostarosta Jaroslav Kučera Ing. arch. Jaroslava Kupcová
Záznam o účinnosti Změny č. 3 ÚP Chotoviny úplné znění Zastupitelstva obce Chotoviny číslo jednací: 1/2013 zpracovatel: Ing. arch. Dagmar Bure	ověřovatel: starosta Libor Chalupa místostarosta Jaroslav Kučera Ing. arch. Dagmar Bure
Záznam o účinnosti Změny č. 3 ÚP Chotoviny úplné znění Zastupitelstva obce Chotoviny číslo jednací: 1/2014 zpracovatel: Ing. arch. Dagmar Bure	ověřovatel: starosta Libor Talac místostarosta Jaroslav Kučera Ing. Vladimír Kovacs
Záznam o účinnosti ÚP Chotoviny úplné znění Zastupitelstva obce Chotoviny číslo jednací: 1/2015 zpracovatel: Ing. Vladimír Kovacs	ověřovatel: starosta Libor Talac místostarosta Jaroslav Kučera Ing. Vladimír Kovacs
Záznam o účinnosti ÚP Chotoviny úplné znění Zastupitelstva obce Chotoviny číslo jednací: 1/2016 zpracovatel: Ing. Vladimír Kovacs	ověřovatel: starosta Libor Talac místostarosta Jaroslav Kučera Ing. Vladimír Kovacs

ÚP CHOTOVINY
ÚPLNÉ ZNĚNÍ ÚP CHOTOVINY A ZMĚN Č. 1 - 3

KOORDINAČNÍ VÝKRES

PROJEKTOVÝ ATELIÉR AD s.r.o.
ING. ARCH. JAROSLAV DANĚK
HUROVA 4, Č. BUDĚJOVICE, 370 01, TEL. 387 311 226, 605 217 886
www.ateliered.cz, ateliered@ateliered.cz, IČ 25196771, DIČ CZ25196771

ZPRACOVATEL: ING. ARCH. JAROSLAV DANĚK
KRESLIL: LUKÁŠ HOLÝNSKÝ

ČÍSLO ZAKÁZKY	76/2017	ČÍSLO VÝKRESU	ČÍSLO PARÉ
DATUM	ČERVEN 2018	4b	1
MĚŘÍTKO	1 : 5000		

PAŘÍZ.PŘ.A POZ.PŘ.