ZÁZNAM O ÚČINNOSTI	
ÚZEMNÍ PLÁN CHOTOVINY	
Správní orgán, který ÚP vydal	Pořizovatel
Zastupitelstvo obce CHOTOVINY	MěÚ Sokolov
Datum nabytí účinnosti: 16.3.2020	Oprávněná osoba pořizovatele: Ing. arch. Dagmar Buzu
	Razítko:

nadnosti projektanti: Ing. arch. Dagmar Buzu		vedoucí: Ing. arch. Jakub Medek	
Investor: OBEC CHOTOVINY		místo: CHOTOVINY	
datum: 12/2019	měřítko: 1:5000	stupeň: ODD/VODNÍNÍ	formát:
název: ÚZEMNÍ PLÁN CHOTOVINY			paré č.:
obsah: **Výkres předpokládaných záborů půdního fondu**			výkres č.: 6 A

ÚZEMNÍ PLÁN CHOTOVINY

měřítko 1:5000

A

VÝKRES PŘEDPOKLÁDANÝCH ZÁBORŮ PŮDNÍHO FONDU

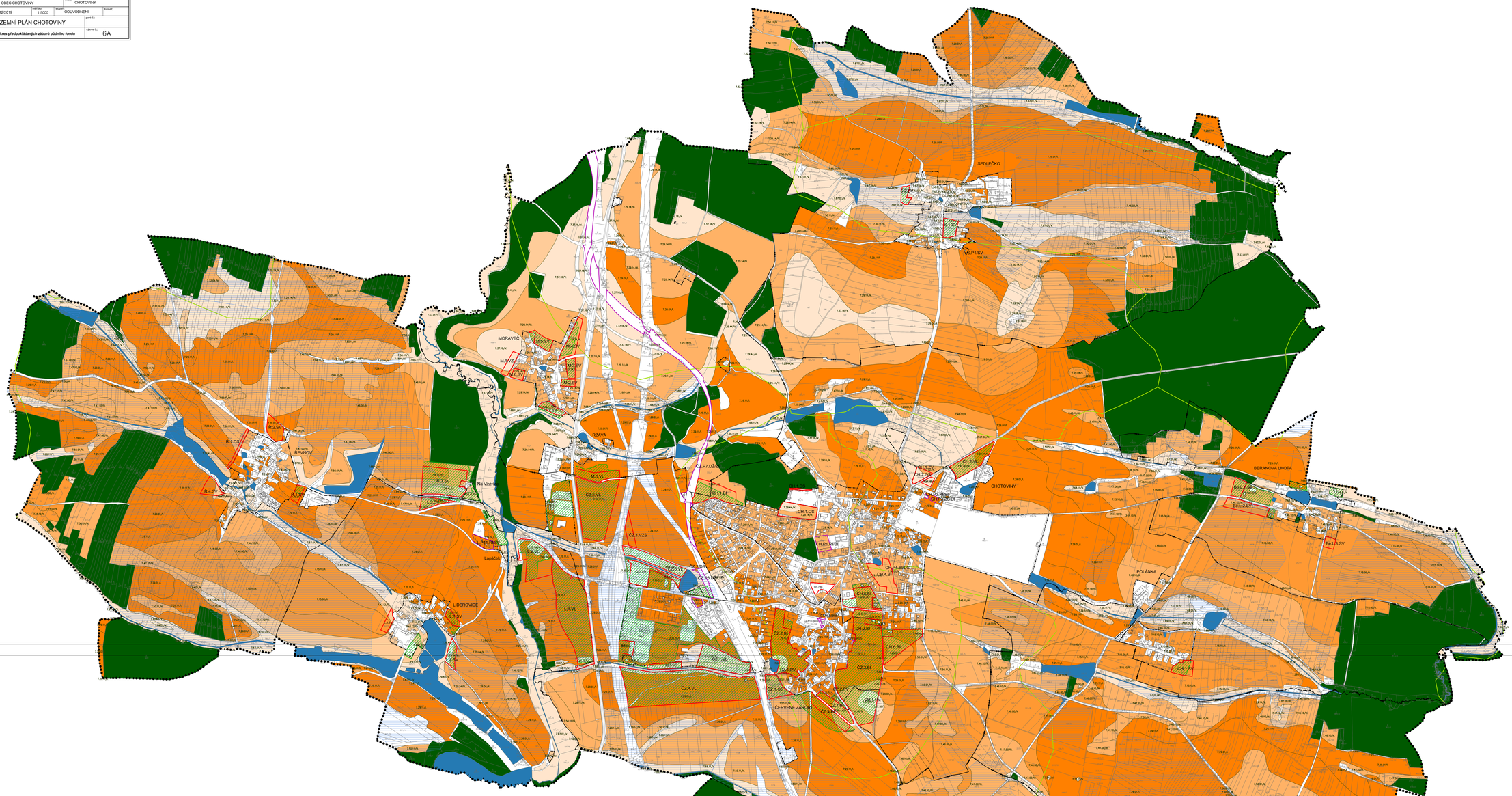

LEGENDA
HRANICE A ZNAČENÍ

- hranice správního území
- zastavěné území k 01.08.2017
- zastavitelné plochy
- plochy přestavby
- lokality již vyhodnocené v předchozím ÚP

ZEMĚDĚLSKÝ PŮDNÍ FOND

- ZPF v I. třídě ochrany
- ZPF v II. třídě ochrany
- ZPF v III. třídě ochrany
- ZPF v IV. třídě ochrany
- ZPF v V. třídě ochrany
- 7.46.00/II. kód BPEJ / třída ochrany
- plochy vodní a vodohospodářské
- plochy lesní
- meliorace
- hranice bioregionu

ÚZEMNÍ PLÁN CHOTOVINY

měřítko 1:5000

B

VÝKRES PŘEDPOKLÁDANÝCH ZÁBORŮ PŮDNÍHO FONDU

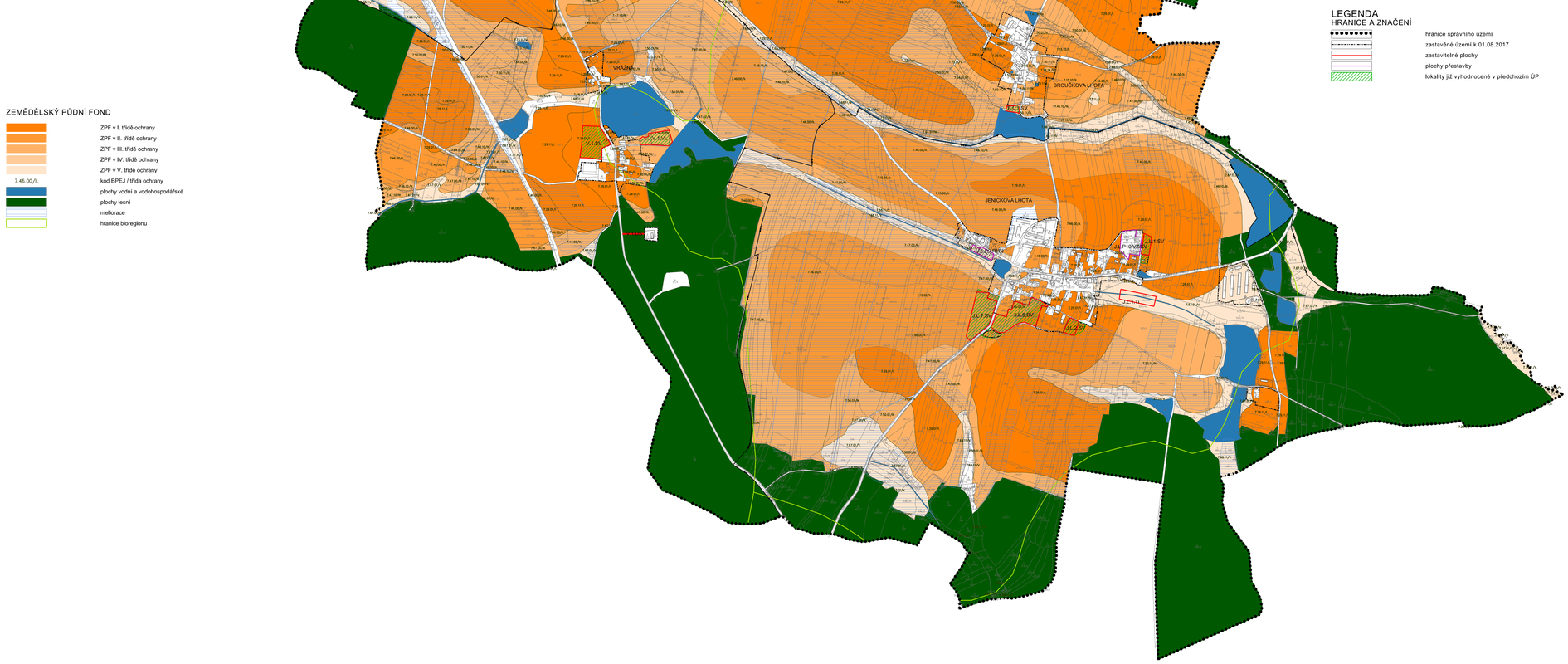

LEGENDA
HRANICE A ZNAČENÍ

- hranice správního území
- zastavěné území k 01.08.2017
- zastavitelné plochy
- plochy přestavby
- lokality již vyhodnocené v předchozím ÚP

ZEMĚDĚLSKÝ PŮDNÍ FOND

- ZPF v I. třídě ochrany
- ZPF v II. třídě ochrany
- ZPF v III. třídě ochrany
- ZPF v IV. třídě ochrany
- ZPF v V. třídě ochrany
- 7.46.00/II. kód BPEJ / třída ochrany
- plochy vodní a vodohospodářské
- plochy lesní
- meliorace
- hranice bioregionu

ZÁZNAM O ÚČINNOSTI	
ÚZEMNÍ PLÁN CHOTOVINY	
Správní orgán, který ÚP vydal	Pořizovatel
Zastupitelstvo obce CHOTOVINY	MěÚ Sokolov
Datum nabytí účinnosti: 16.3.2020	Oprávněná osoba pořizovatele: Ing. arch. Dagmar Buzu
	Razítko:

nadnosti projektanti: Ing. arch. Dagmar Buzu		vedoucí: Ing. arch. Jakub Medek	
Investor: OBEC CHOTOVINY		místo: CHOTOVINY	
datum: 12/2019	měřítko: 1:5000	stupeň: ODD/VODNÍNÍ	formát:
název: ÚZEMNÍ PLÁN CHOTOVINY			paré č.:
obsah: **Výkres předpokládaných záborů půdního fondu**			výkres č.: 6 B